

คู่มือโปรแกรมตรวจสอบสุขภาพประชาชนจังหวัดสุรินทร์ Version 1.10

การติดตั้งโปรแกรม

1. ลงโปรแกรม Java TM 32 Bit (โหลด version ล่าสุดได้จากเว็บไซต์ Java)
2. Copy โปรแกรมทั้งหมดลงในเครื่องคอมพิวเตอร์ที่ใดก็ได้

การบันทึกข้อมูล

1. เรียกใช้ไฟล์ Health_vol1 ในราก “โปรแกรมตรวจสอบสุขภาพv1.10”

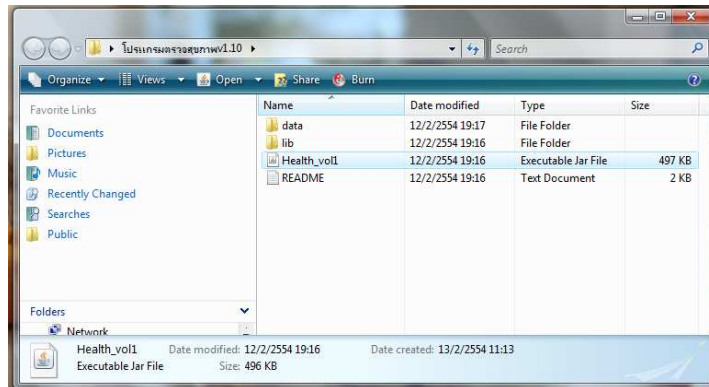

หน้าต่างโปรแกรม

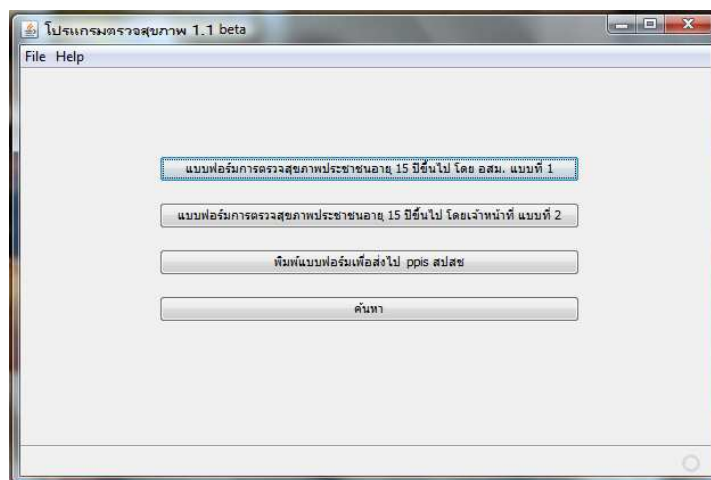

2. กรอกข้อมูลในแบบฟอร์มการตรวจสอบสุขภาพฯ แบบที่ 1 ก่อน
แล้วกดปุ่มบันทึกเมื่อกรอกข้อมูลในแต่ละหน้าเสร็จ
3. ในแบบที่ 2 ให้กรอกข้อมูลหน่วยบริการและเลขบัตรประชาชน
แล้วโปรแกรมจะดึงข้อมูลบางส่วนมาจากแบบที่ 1 เอง
4. ในช่องที่มีเครื่องหมาย * ต้องบันทึกข้อมูลทุกช่อง ถ้าไม่ได้ตรวจให้ลงเลข 0
ถึงจะกดบันทึกข้อมูลได้

การเลือกพิมพ์แบบฟอร์มเพื่อนำไปกรอก PPIS

- 1.เลือกเมนูพิมพ์แบบฟอร์ม
- 2.เลือกค้นหาทั้งหมด
- 3.กดเลือกรหัสประชาชน(กดให้เป็นสีน้ำเงิน 1 ครั้ง และกดเลือกอีก 1 ครั้ง)
- 4.กดเปิด

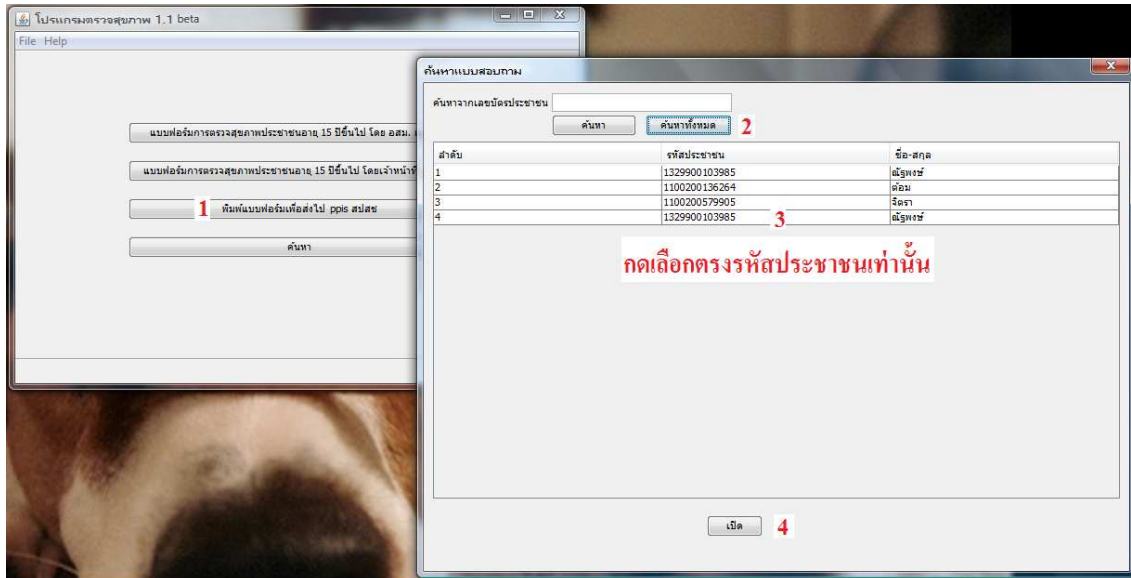

5. กดสั่งพิมพ์

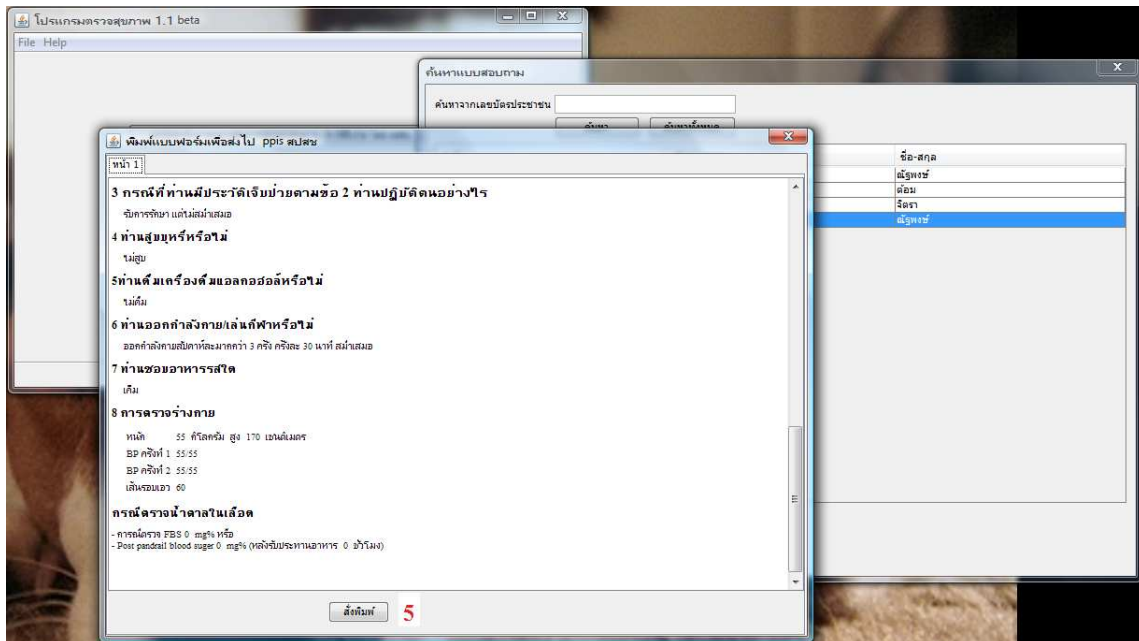

การส่งข้อมูล

1. กดเมนู File และกดเมนูส่งออกฐานข้อมูล
2. ใส่รหัสหน่วยบริการ
3. ใส่ วัน/เดือน/ปี ค.ศ. ที่ ลึ้ยข้อมูล
4. เลือกตำแหน่งที่จัดเก็บไฟล์
5. กดส่งออก

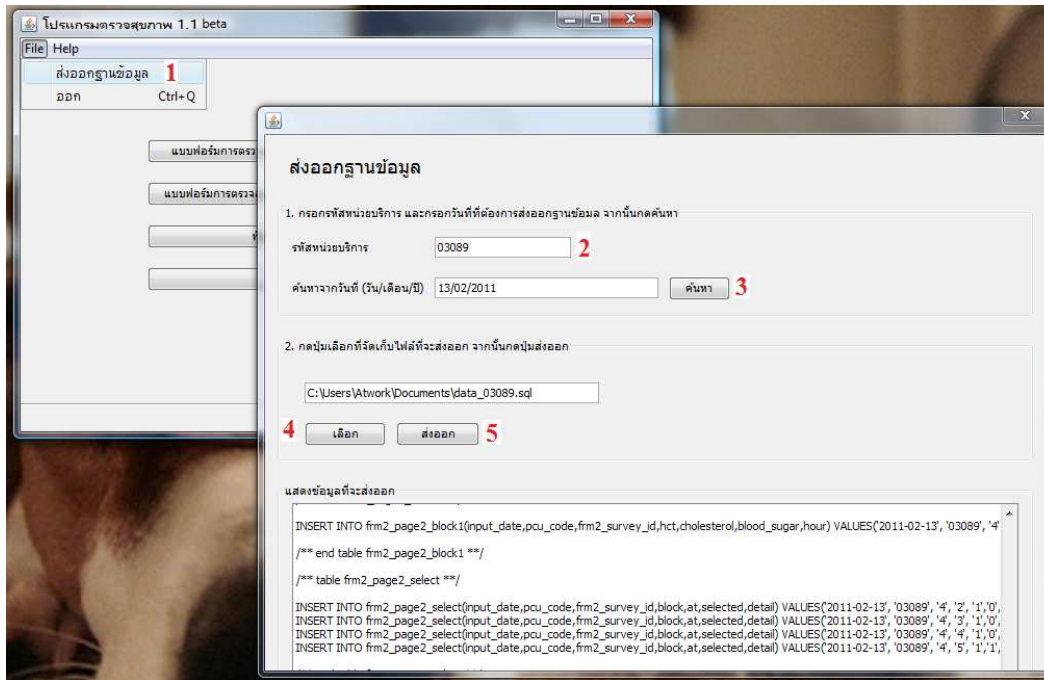

6. Copy ไฟล์ดังกล่าวส่ง สสอ. เพื่อรวบรวมส่ง สสจ. ทุกสิ้นเดือน

การค้นหาข้อมูล

1. กดเมนูค้นหา
2. เลือกหน้าที่ต้องการค้นหา
3. ใส่ วัน/เดือน/ปี พ.ศ. ที่ต้องการค้นหา

